



Město Skalná

Městský úřad Skalná – odbor investic

Skalná, 30. 8. 2018

město Skalná zveřejňuje podle § 39 odst. 1 zákona č. 128/2000 Sb, o obcích, ve znění pozdějších předpisů, **záměr prodat** p.p.č. 96/4 k.ú. Starý Rybník o výměře 157 m², p.p.č.96/3 k.ú. Starý Rybník o výměře 267 m² a části p.p.č. 79 k.ú. Starý Rybník o výměře 2294 m² (dle geometrického plánu č. 224-17/2018- nově vzniklé p.p.č. 79/1 o výměře 2294 m², k.ú. Starý Rybník) – viz mapový podklad.

Záměr prodeje výše uvedených parcel se zveřejňuje jako prodej nerozdělitelného celku, vše o celkové výměře 2718 m² za minimální kupní cenu 150,-Kč/m² + 21% DPH.

Pozemkové parcely jsou zapsány na listu vlastnictví č. 1 u Katastrálního úřadu pro Karlovarský kraj, Katastrální pracoviště Cheb.

Tento záměr byl schválen Zastupitelstvem města Skalná na jednání dne 23.08.2018, usnesením č. ZM 10/04/18 a).

MĚSTO SKALNÁ
Sportovní 9
351 34 Skalná

Lukáš Verbovský
referent odboru správy majetku a investic

Vyvěšeno na úřední desce dne:

Sejmuto z úřední desky dne:

VÝKAZ DOSAVADNÍHO A NOVÉHO STAVU ÚDAJŮ KATASTRU NEMOVITOSTÍ															
Dosavadní stav				Nový stav											
Označení pozemku parc. číslem	Výměra parcely		Druh pozemku Způsob využití	Označení pozemku parc. číslem	Výměra parcely		Druh pozemku Způsob využití	Typ stavby Způsob využití	Zpús. určení výměr	Porovnání se stavem evidence právních vztahů					
	ha	m ²			ha	m ²				Díl přechází z pozemku označeného v katastru nemovitostí	dřívější poz. evidenci	Číslo listu vlastnictví	Výměra dílu		Označení dílu
											ha	m ²			
79	*1)	35	92	ovoc. sad	79/1	22	94	ovoc. sad		2	79		1	22	94
					79/2	12	97	ovoc. sad		2	79		1	12	97
		35	92			35	91								

*1) Rozdíl -1 m2 vzniklý zaokrouhlením výměr (bod 14.6 přílohy katastrální vyhlášky) u dosavadní parcely č.79

Výkaz údajů o bonitovaných půdně ekologických jednotkách (BPEJ) k parcelám nového stavu											
Parcelní číslo podle katastru nemovitostí		Kód BPEJ	Výměra		BPEJ na dílu parcely	Parcelní číslo podle katastru nemovitostí		Kód BPEJ	Výměra		BPEJ na dílu parcely
zjednodušené evidence			ha	m ²		ha	m ²		ha	m ²	
79/1		73204		22	94						
79/2		73204		12	97						

Seznam souřadnic (S-JTSK)							
Číslo bodu	Souřadnice pro zápis do KN			Souřadnice určené měřením			Poznámka
	Y	X	Kód kv.	Y	X		
135-40	887836.54	1012401.98	3				kolík
135-121	887806.28	1012477.23	3				hřeb
135-215	887765.90	1012424.02	3				kolík
135-220	887773.89	1012478.25	3				podezdívka
135-221	887786.88	1012477.84	3				podezdívka
1	887788.38	1012417.01	3				plast.znak

GEOMETRICKÝ PLÁN pro rozdělení pozemku	Geometrický plán ověřil úředně oprávněný zeměměřický inženýr: Jméno, příjmení: Ing. Jan Gajdoš Číslo položky seznamu úředně oprávněných zeměměřických inženýrů: 1801/1998 Dne: 31.1.2018 Číslo: 34/2018 Náležitosti a přesnosti odpovídá právním předpisům.	Stejnopis ověřil úředně oprávněný zeměměřický inženýr: Jméno, příjmení: Ing. Jan Gajdoš Číslo položky seznamu úředně oprávněných zeměměřických inženýrů: 1801/1998 Dne: 6.2.2018 Číslo: 34/2018 Tento stejnopis odpovídá geometrickému plánu v elektronické podobě uloženému v dokumentaci katastrálního úřadu.	
	Vyhotovitel: GEOMA CHEB s.r.o. Cheb, Havlíčkova 2, PSČ 350 01 Číslo plánu: 224-17/2018 Okres: Cheb Obec: Skalná Kat. území: Starý Rybník Mapový list: DKM - Aš, 5-6/22 Dosavadním vlastníkům pozemků byla poskytnuta možnost seznámit se v terénu s průběhem navrhovaných nových hranic, které byly označeny předepsaným způsobem: podezdívka, plast. znak	Katastrální úřad souhlasí s očíslováním parcel. KÚ pro Karlovarský kraj KP Cheb Ing. Blanka Hodinková PGP-97/2018-402 2018.02.05 11:36:02 CET	Ověření stejnopisu geometrického plánu v listinné podobě. 

Mapa

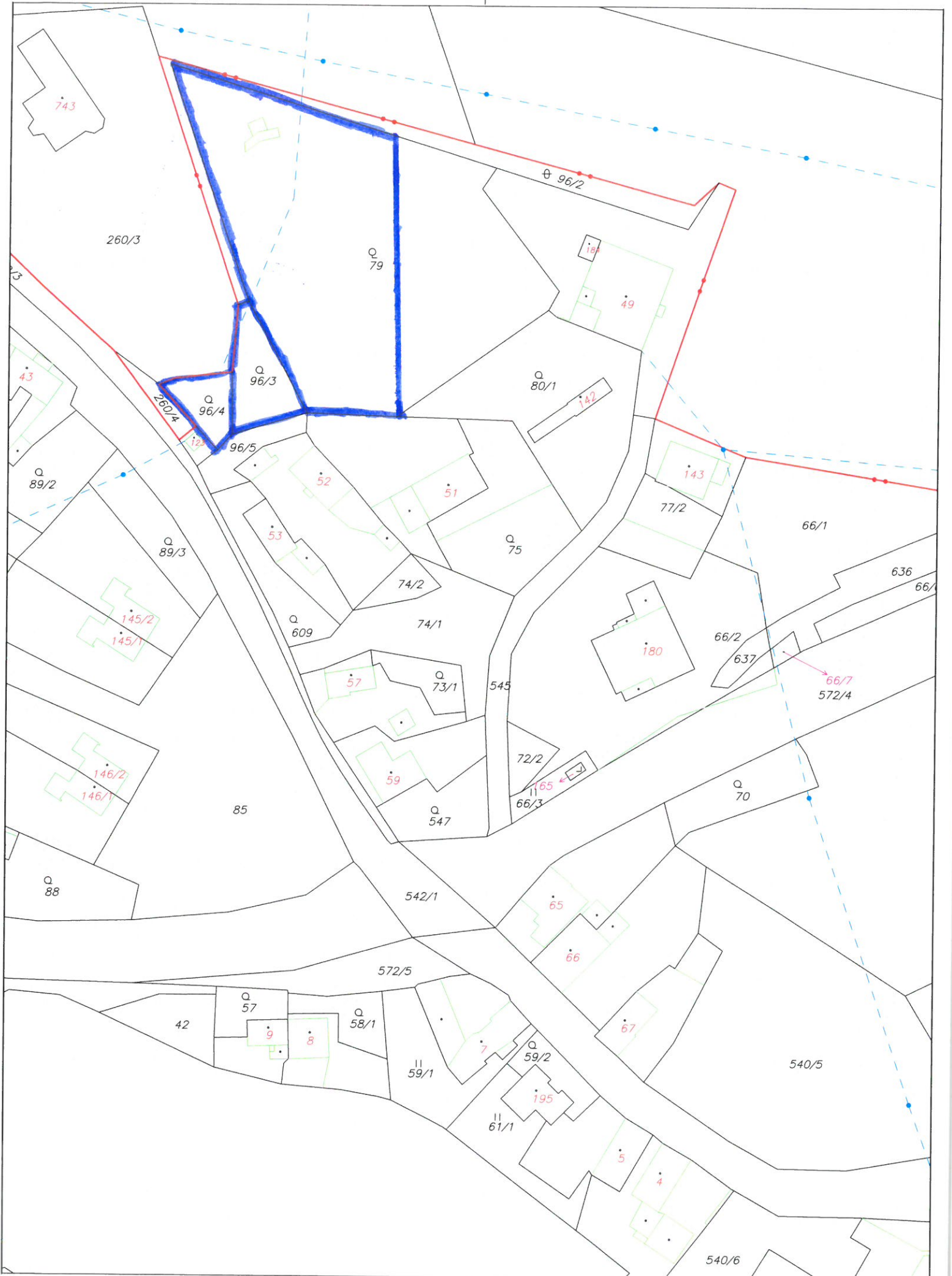

1:1000

