



Město Skalná

Městský úřad Skalná – odbor investic

Skalná, 13. 11. 2015

město Skalná zveřejňuje podle § 39 odst. 1 zákona č. 128/2000 Sb, o obcích, ve znění pozdějších předpisů, **záměr bezúplatně zpět převést**

- p. p. č. 1536/3 výměra 11379 m² k.ú. Skalná
- p. p. č. 260/26 výměra 11619 m² k. ú. Skalná
- p. p. č. 260/27 výměra 3572 m² k. ú. Skalná
- p. p. č. 1718/1 výměra 498 m² k. ú. Skalná

na Česká republika – Státní pozemkový úřad, sídlo Husinecká 1024/11a, 130 00 Praha 3, IČ: 01312774, DIČ: CZ01312774, zastoupený Krajským pozemkovým úřadem pro Karlovarský kraj, adresa Chebská 48/73, 36006 Karlovy Vary.

Pozemková parcela 1718/1 k. ú. Skalná je zapsána na listu vlastnictví č. 1 u Katastrálního úřadu pro Karlovarský kraj, Katastrální pracoviště Cheb.

P.p.č. 1536/3 k. ú. Skalná byla vyčleněna geometrickým plánem č.1245-132/2015 z p.p.č. 1536/1 k.ú. Skalná zapsané na listu vlastnictví č. 1 u Katastrálního úřadu pro Karlovarský kraj Katastrální pracoviště Cheb. P.p.č. 260/26 k. ú. Skalná byla vyčleněna geometrickým plánem č. 1242-129/2015 z p.p.č. 260/14 k.ú. Skalná zapsané na listu vlastnictví č. 1 u Katastrálního úřadu pro Karlovarský kraj Katastrální pracoviště Cheb. P.p.č. 260/27 k. ú. Skalná byla vyčleněna geometrickým plánem č. 1243-130/2015 z p.p.č. 260/15 k.ú. Skalná zapsané na listu vlastnictví č. 1 u Katastrálního úřadu pro Karlovarský kraj Katastrální pracoviště Cheb. (dle mapových podkladů)

Tento záměr byl schválen Zastupitelstvem města Skalná na jeho zasedání dne 8.10.2015, usnesením č. ZM 09/06/2015.

MĚSTO SKALNÁ
Sportovní 9

Ing. Jana Jirínová
351 34 Skalná

referent odboru správy majetku a investic

Vyvěšeno na úřední desce dne:

Sejmuto z úřední desky dne:

DE G P 1245-1502/2015
KATASTR. MAPA

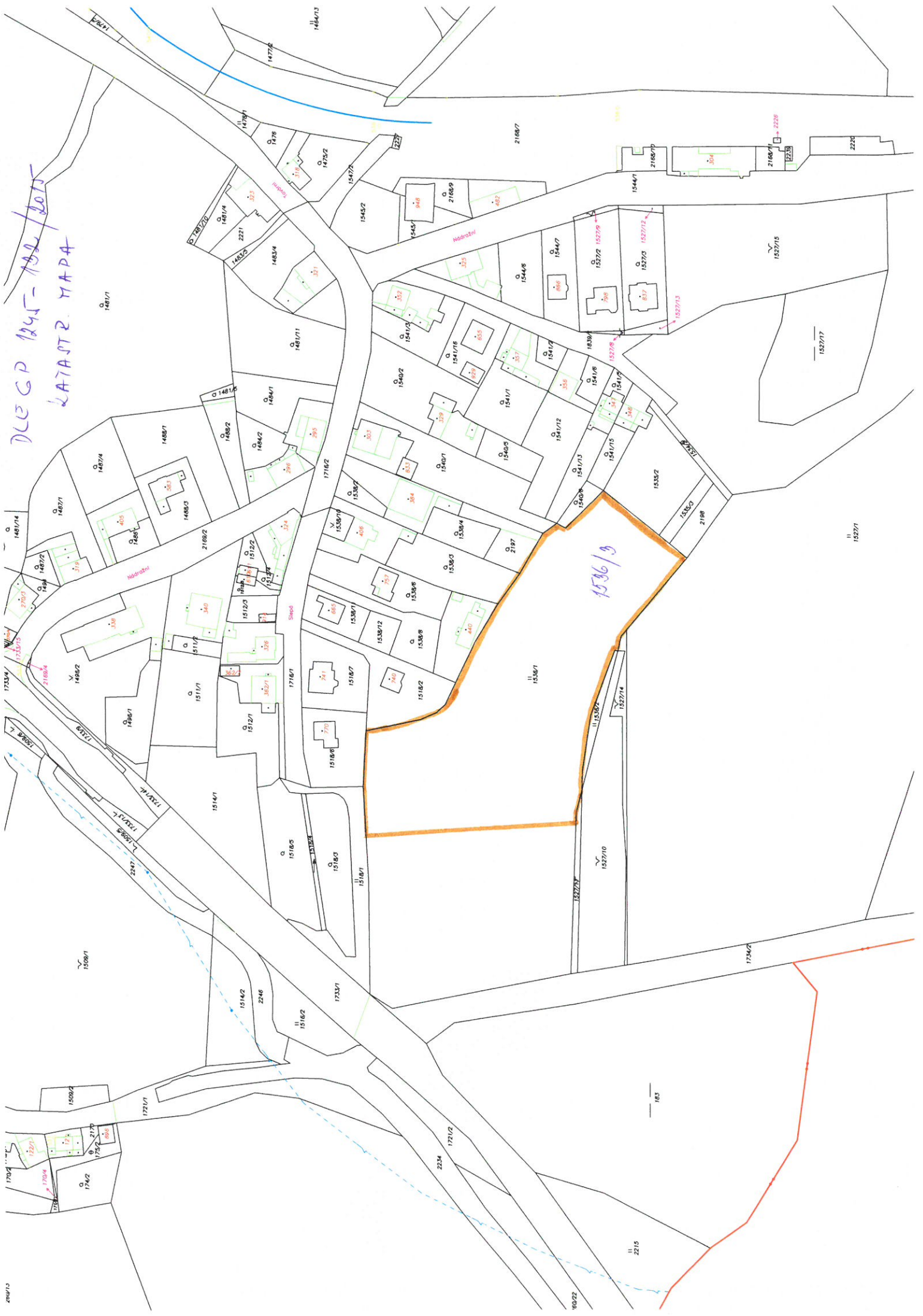

DLE GP 1245 - 132 / 2015

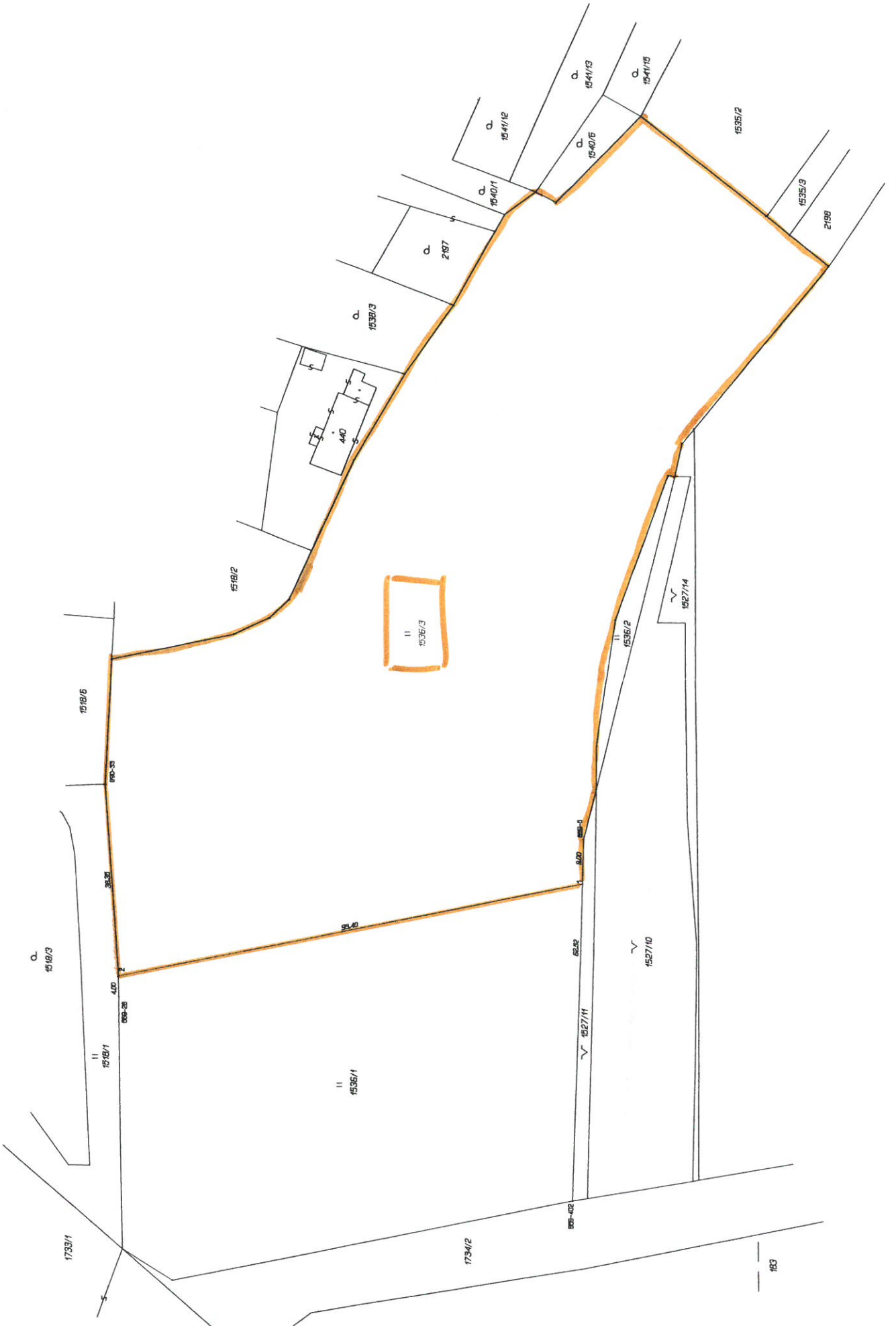

LEG P 1242 - 129 / 2015

LATASTR. MAPA

060/26

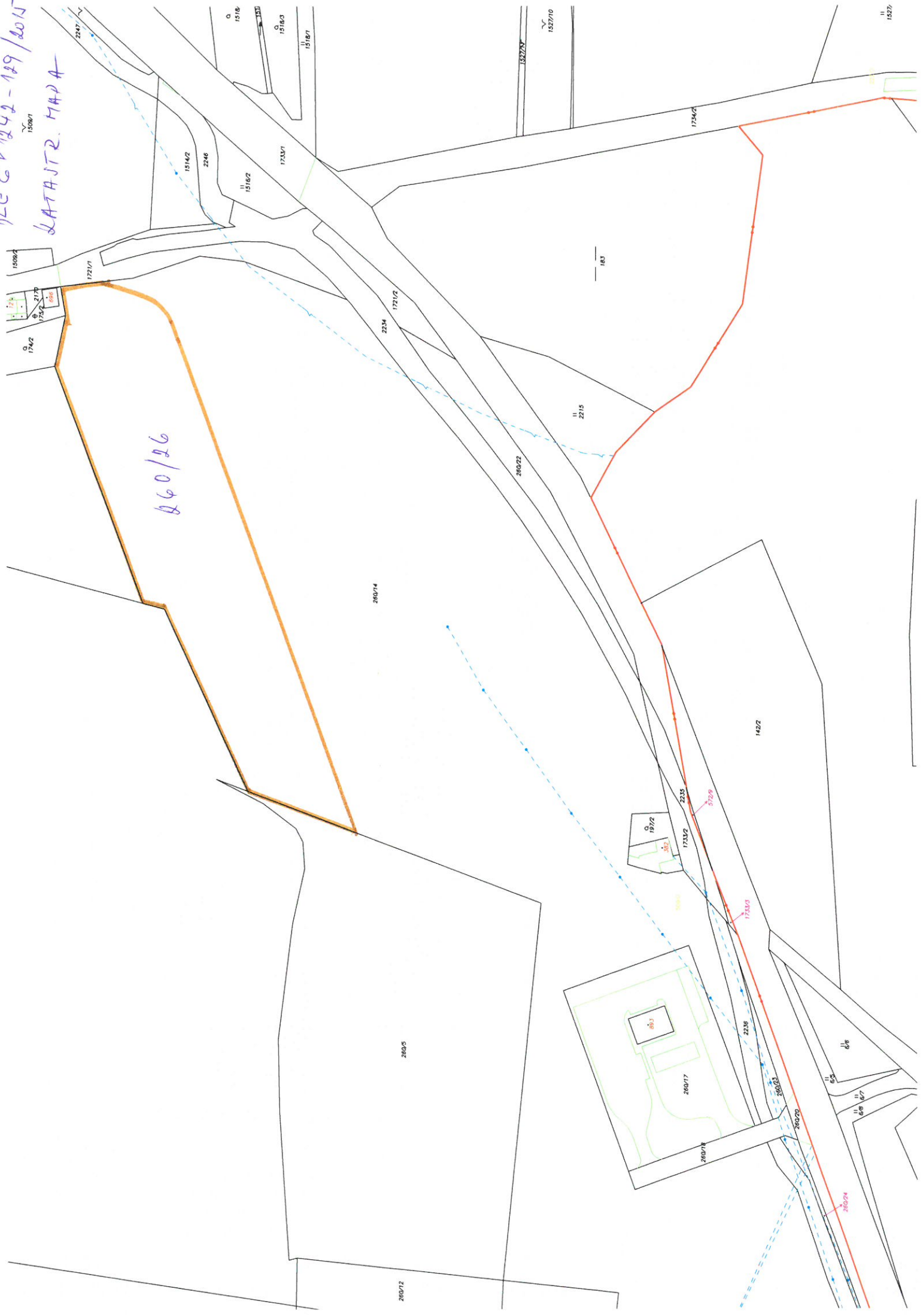

DLE GP 1242 - 129 / 2015 -

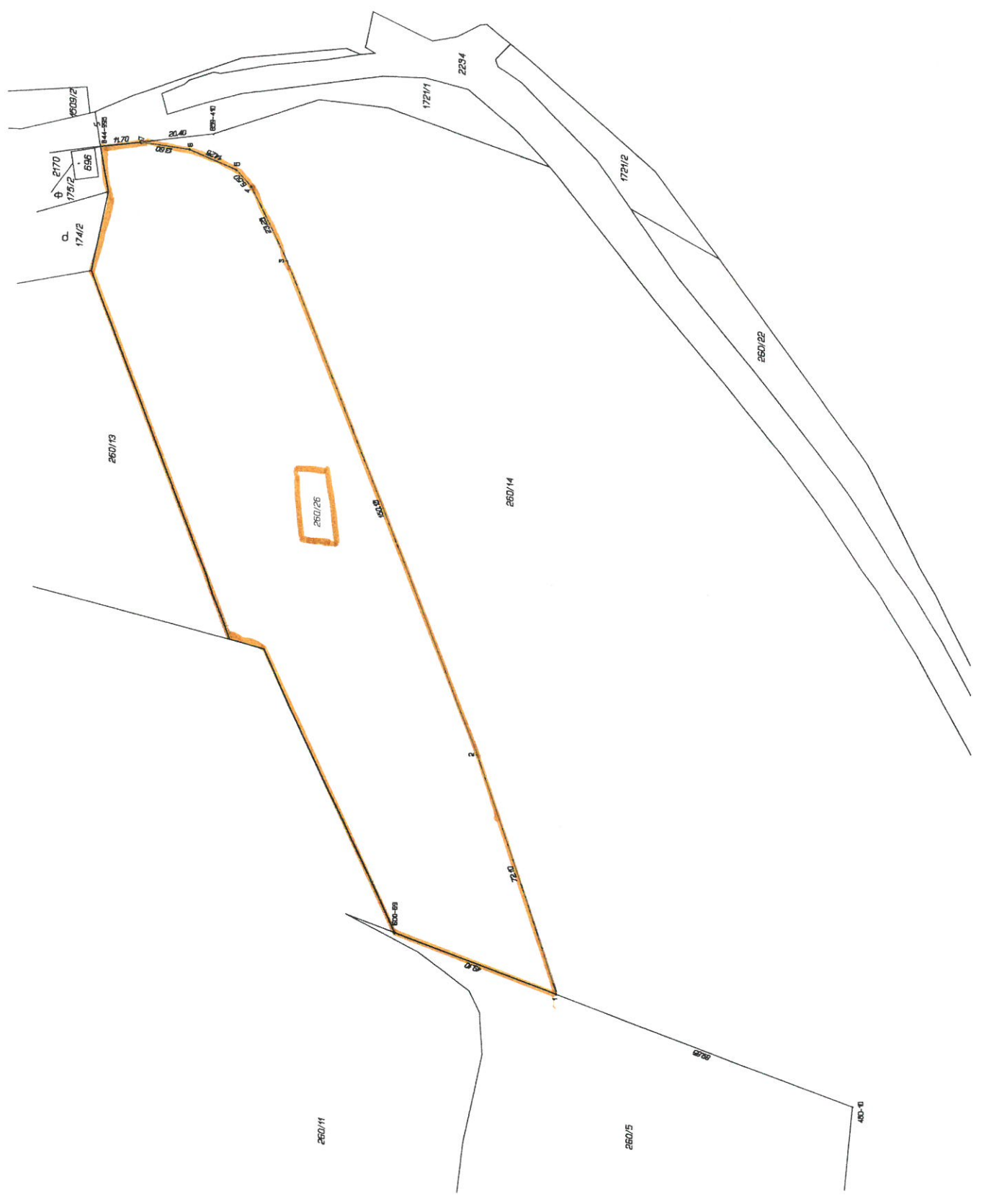

DLE GP 1243-130/2015-

